



II OFICINA DE AVALIAÇÃO E ACOMPANHAMENTO DISCENTE

I SEMANA DA PÓS-GRADUAÇÃO EM GEOLOGIA

Um Panorama

UFBA

Salvador, 2015

O Porquê

- Exigência CAPES
- Divulgação/feedback dos trabalhos de MSc e PhD
- Integração!

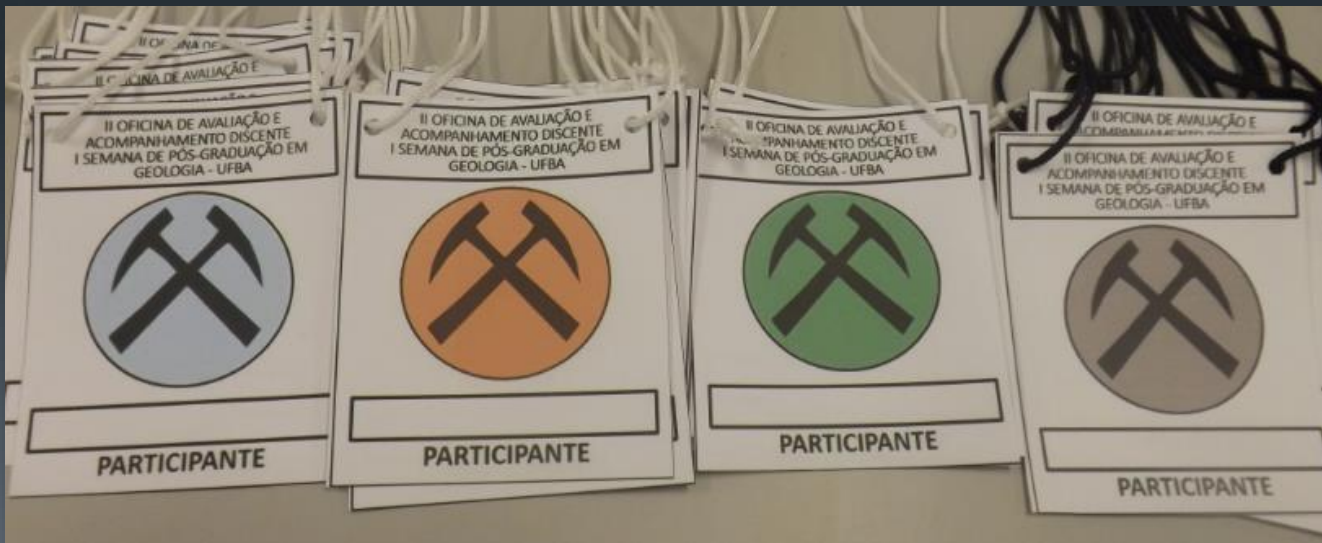

A Comissão Organizadora

- Voluntários (ou “voluntariados”...)
- Reuniões semanais
- Divisão por áreas

A Comissão Organizadora

- Voluntários (ou “voluntariados”...)
- Reuniões semanais
- Divisão por áreas

<input type="checkbox"/>	<input type="checkbox"/>	<input type="checkbox"/>	<input checked="" type="checkbox"/>	Coordenador, eu (3)	CONCURSO DE FOTOGRAFIA - Prezados, Entre os dias 30/11 e 04/12 teremos nossa I Semana de Pós-Graduação em Geologia	14 de nov
<input type="checkbox"/>	<input type="checkbox"/>	<input type="checkbox"/>	<input type="checkbox"/>	Coordenador, Ana, André	Entrada Cadernos - Caderno de resumos da petrologia revisado. Retirei as abreviações dos nomes dos orientadores e co-	13 de nov
<input type="checkbox"/>	<input type="checkbox"/>	<input type="checkbox"/>	<input type="checkbox"/>	Coordenador Geologia	BANNER FINAL E CONCURSO FINAL - Gente, segue os Banners da programação final e do concurso de fotografia. Carla, veja c	13 de nov
<input type="checkbox"/>	<input type="checkbox"/>	<input type="checkbox"/>	<input type="checkbox"/>	Coordenador Geologia	CONCURSO DE FOTOGRAFIA - Normas - Segue arquivo sem comentários... Em 13 de novembro de 2015 17:01, Coordenador (13 de nov
<input type="checkbox"/>	<input type="checkbox"/>	<input type="checkbox"/>	<input type="checkbox"/>	Coordenador .. Vinicius (5)	Programação atual - I Semana de Geologia / II Oficina de Avaliação e Acompanhamento - Muito Obrigado pela compreensã	13 de nov
<input type="checkbox"/>	<input type="checkbox"/>	<input type="checkbox"/>	<input type="checkbox"/>	Coordenador, 'Gerson (2)	Entrada INSCRIÇÃO EM MINICURSOS - Encaminhando... Att., Gerson Fernandino de Andrade Neto Oceanógrafo Mestre em C	13 de nov
<input type="checkbox"/>	<input type="checkbox"/>	<input type="checkbox"/>	<input type="checkbox"/>	Caroline .. Ana (5)	Entrada Horário Livre pra palestra - Simonepq vc não dá a palestra ??? Sei lá ?? Vc é coordenadora !! Fala um pouco da p	13 de nov
<input type="checkbox"/>	<input type="checkbox"/>	<input type="checkbox"/>	<input type="checkbox"/>	Ana Clara Coni e Mello	CERTIFICADOS E CRACHÁ - Segue o arquivo com Certificados e crachá Ana Clara Coni e Mello - Oceanographer Master Studer	13 de nov
<input type="checkbox"/>	<input type="checkbox"/>	<input type="checkbox"/>	<input type="checkbox"/>	Ana Clara Coni e Mello	+ logo para por !! - Ana, A realização é apenas da nossa PG. Aumenta logo. Todos os demais, inclusive UFBA e IGEO, sao	13 de nov
<input type="checkbox"/>	<input type="checkbox"/>	<input type="checkbox"/>	<input type="checkbox"/>		ok. Já te passo a programação Sent with MailTrack Em 13 de novembro	13 de nov
<input type="checkbox"/>	<input type="checkbox"/>	<input type="checkbox"/>	<input type="checkbox"/>		ographer Master Student - Marine Geology. Coastal Studies Laboratory -	13 de nov
<input type="checkbox"/>	<input type="checkbox"/>	<input type="checkbox"/>	<input type="checkbox"/>		ni e Mello - Oceanographer Master Student - Marine Geology. Coastal Studie	13 de nov
<input type="checkbox"/>	<input type="checkbox"/>	<input type="checkbox"/>	<input type="checkbox"/>	Ana Clara Coni e Mello	FW: Convite Seminário de Avaliação da Pós-Graduação-UFBA - Segue o email de Tereza Date: Fri, 13 Nov 2015 09:09:51 -02	13 de nov

Abrir o e-mail ou whatsapp pela manhã nunca foi tão temido....



Ana Clara Coni



André Lyrio

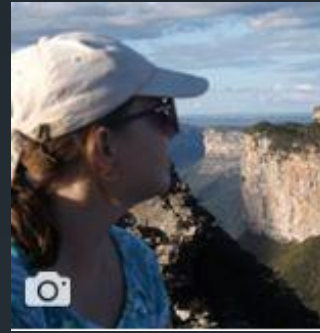

Carla Elliff



Caroline Novais



Clélia Nobre



**Gerson
Fernandino**



Lucas Salles



**Mariana
Medeiros**

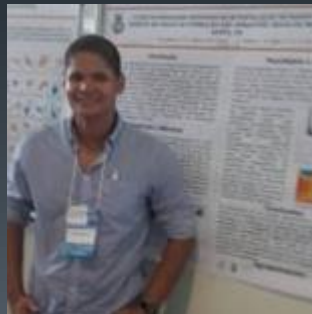

**Thiago
Gonçalves**



**Vanderlúcia
Cruz**



**Simone
Cruz**

Alguns números

Alunos: 88

Externos: 68

TOTAL: 156

Participantes

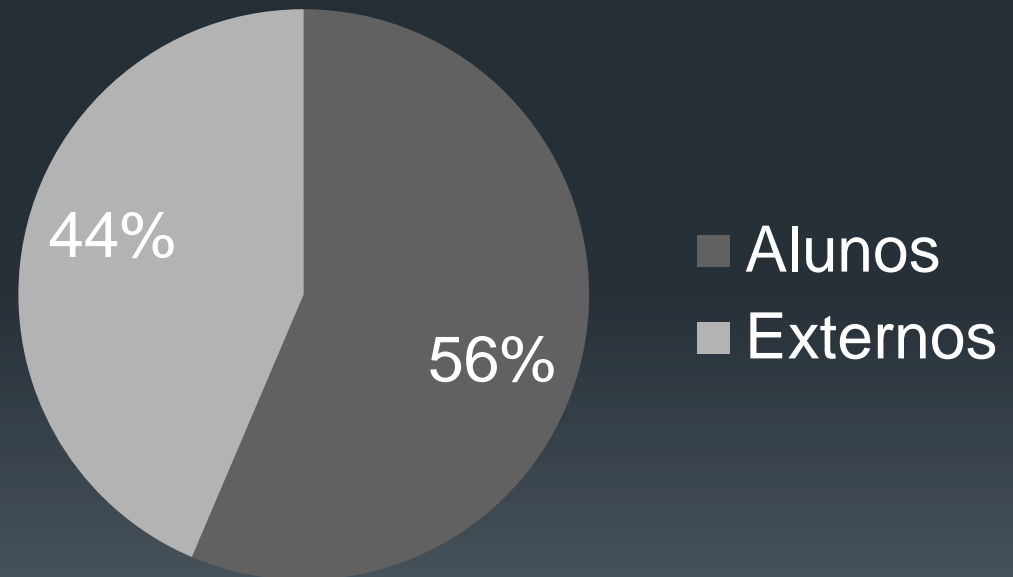

Alguns números

- 7 avaliadores externos

Geologia
Marinha, Costeira
e Sedimentar

Dra. Tereza Araújo (UFPE)
Dra. Helisângela Araújo (Área1)
Dr. Carlson Leite (Petrobrás)

Geologia Ambiental,
Hidrogeologia e
Recursos Hídricos

Dr. Geilson Demétrio (UFPE)
Dr. Ricardo Fraga (UFBA)

Petrologia,
Metalogênese e
Exploração Mineral

Dr. Rommulo Conceição (UFRGS)
Dr. Márcio Paim (UFBA)

Alguns números

- 3 minicursos

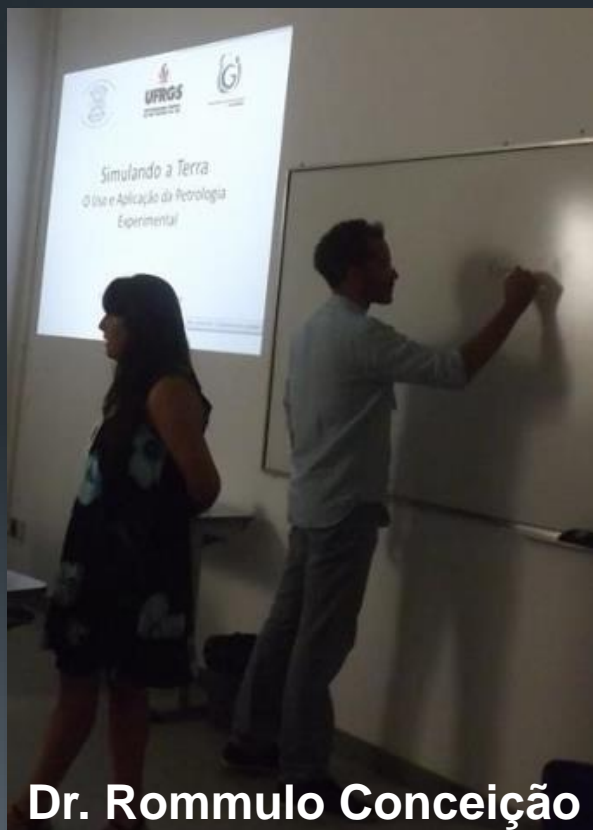

Dr. Rommulo Conceição



Dr. Geilson Demétrio



Dra. Tereza Araújo

Alguns números



- 13 palestras

Alguns números

- 27 fotografias concorrendo

+ 11 de
exposição do
prof. Landim!



Alguns números

- 27 fotografias concorrendo

8 → Geologia
Marinha,
Costeira e
Sedimentar

9 → Geologia
Ambiental,
Hidrogeologia e
Recursos Hídricos

10 → Petrologia,
Metalogênese e
Exploração
Mineral



Alguns números

- >800 pãezinhos
- >500 pedaços de bolo
- >30 L de suco
- >10 L de café

...



Alguns números

- Incontáveis risadas e conversas!!



Agradecemos todo o apoio recebido

Apoio:



Grupos de Pesquisa:



e todos os colegas que prestigiaram o evento!



[http://www.magisto.com/album/
video/fztwAAFOR18IJyEGDmE
wCXp8?l=vsm&o=w&c=e](http://www.magisto.com/album/video/fztwAAFOR18IJyEGDmEwCXp8?l=vsm&o=w&c=e)